COMUNE DI ALFIANELLO

Cartografia degli itinerari percorribili per i veicoli eccezionali e i trasporti in condizione di eccezionalità - L.R. 6/2012 art.42

L. - Macchine agricole eccezionali

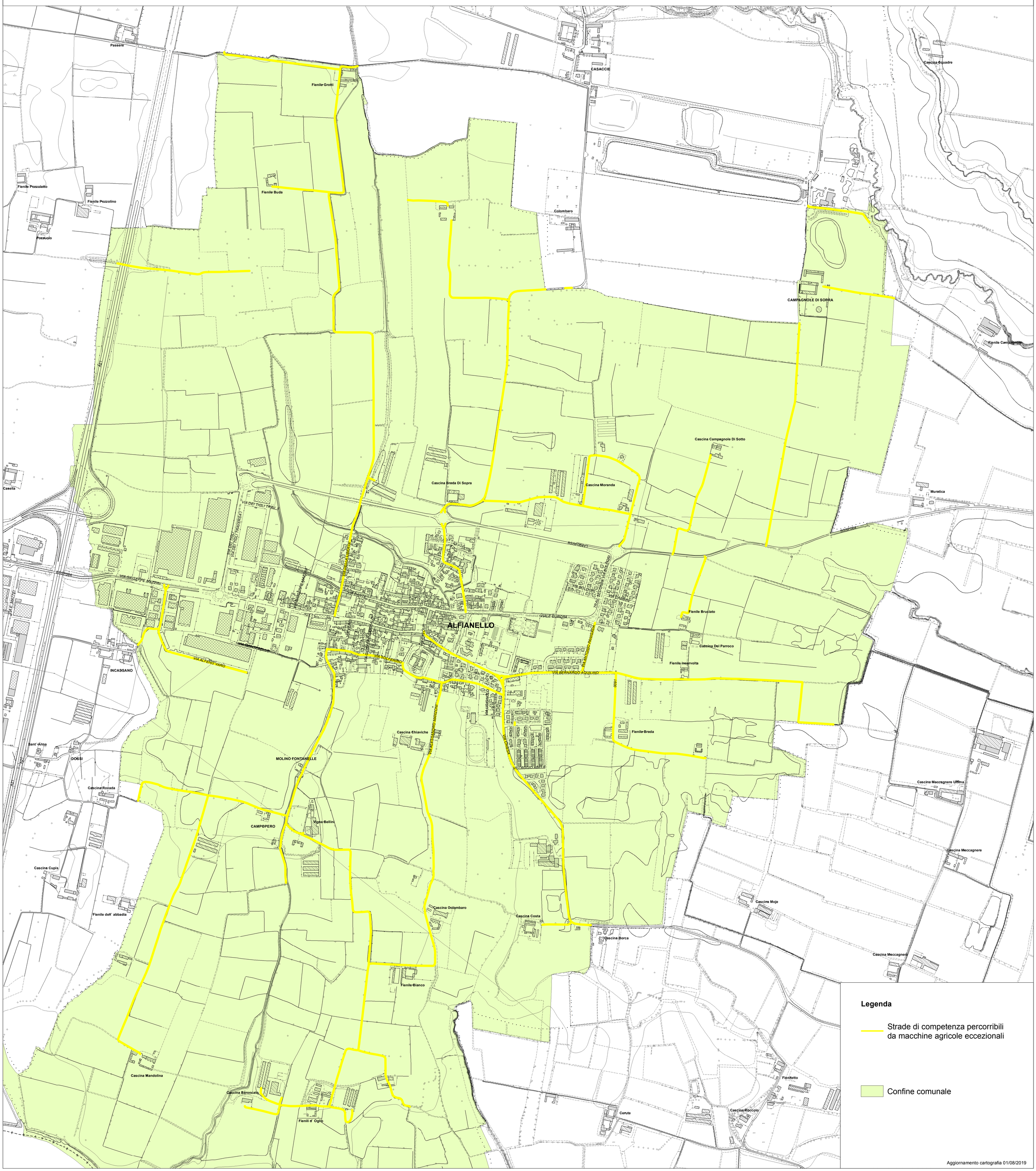

Legenda

Strade di competenza percorribili da macchine agricole eccezionali

Confine comunale

Aggiornamento cartografia 01/08/2019